Ifjak kórusa

a "Judas Makkabeus"-ból

G.F.Händel

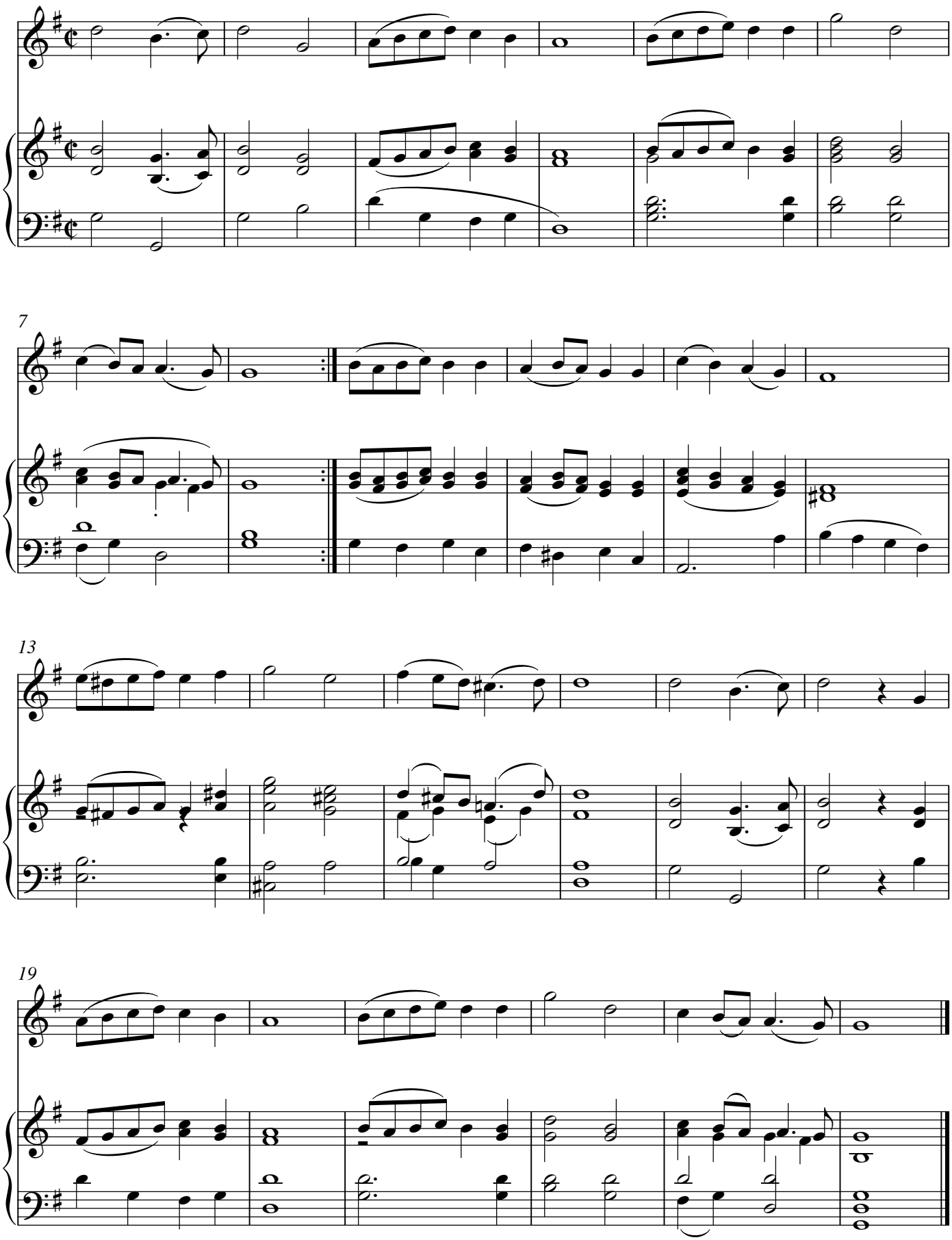

Ifjak kórusa

a "Judas Makkabeus"-ból

G.F.Händel

